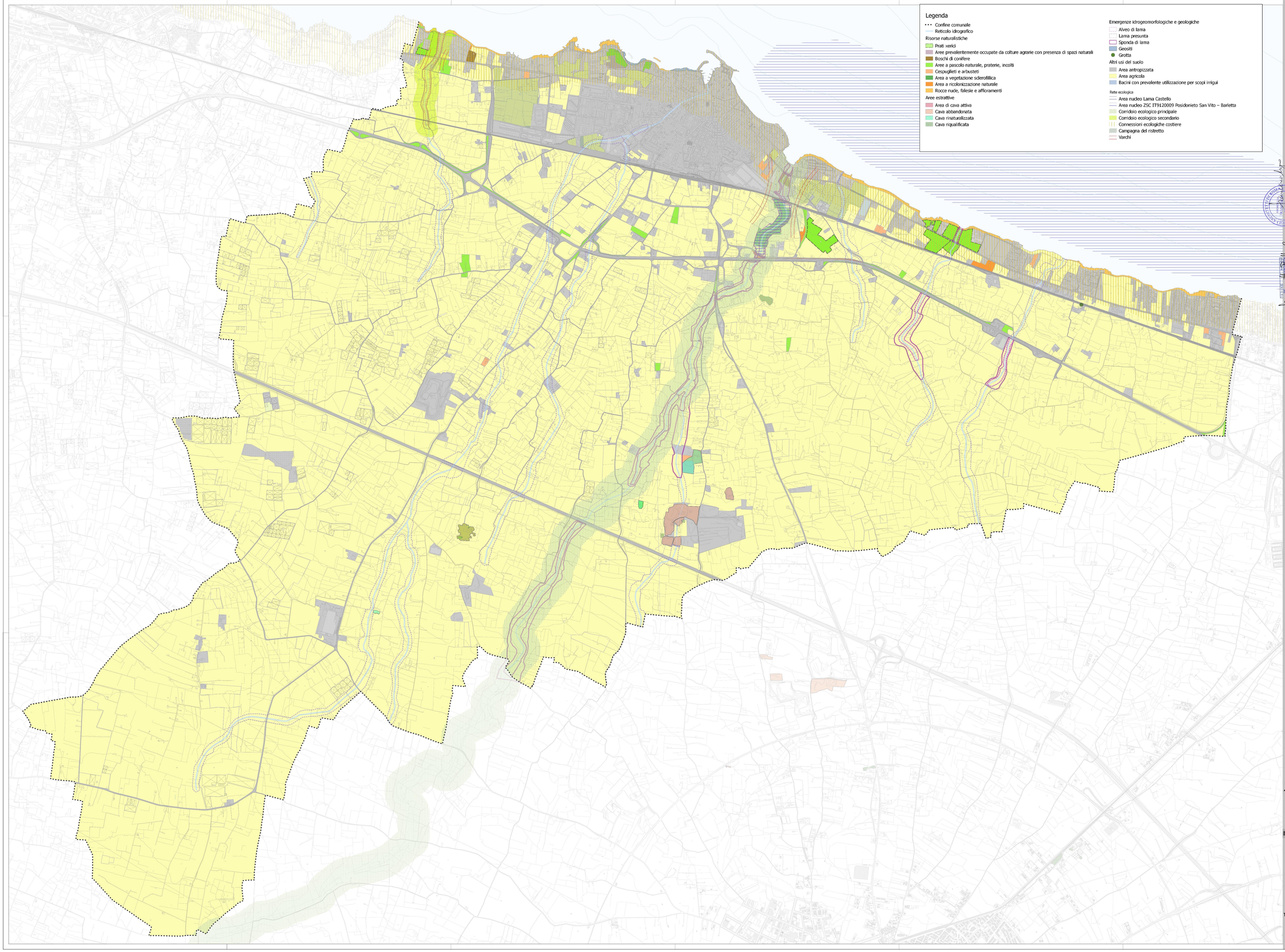

Legenda

Sindaco
Tommaso Dugaltna

Assessore all'Urbanistica
Salvatore Sallone

Segretario Comunale
Dott. Daniela Cuna

Dirigente Ufficio Tecnico
Ing. Cesare Trimaltro

Responsabile Servizio Urbanistica
Ing. Daniele Cramer

Adottato con

Approvato con

Progettazione Urbanistica
Urbanista Raffaele Gaiamolla
Arch. Francesco Nigro
Arch. Antonio Olivieri

Gruppo di Valuzazione
Ingegnere Elettra Lovecchio

Aspetti Agronomici e Forestali
Dott. Agr. Tai Paolo Pagani

Contributi Specialistici e SC
Urbanista Francesco Barale
Arch. Francesco Mascione
Arch. Francesco Nigro
Urb. Valeria Polizzi
Urb. Lisa De Gasper
Urb. Carlotta Palli
Arch. Ciaccomba El Salto
Arch. Chiara Carone
Arch. Antonio Valenza

Arch. Antonio Olivieri
Arch. Francesco NIGRO

PUG 2019

Documento Programmatico Preliminare
Legge regionale 20/2001 e s.m.i.

CITTÀ DI GIOVINAZZO

SISTEMA DELLE CONOSCENZE / TERRITORIO COMUNALE

Sistema paesaggistico e ambientale

Carta risorse naturalistiche e Rete ecologica

TAV. **SC.TC.1.2**

scala 1:10.000

novembre 2019