Legenda

Invarianti idrogeomorfologiche

Componenti idrogeologiche - Il reticolo idrografico

- Corso d'acqua episodico

Componenti idrogeologiche -il Piano di Assetto Idrogeologico

- Area a Alta pericolosità idraulica
- Area a Media pericolosità idraulica
- Area a Bassa pericolosità idraulica
- Area a Alta pericolosità geomorfologica
- Area a Media pericolosità geomorfologica

Componenti idrogeologiche -il Piano di Tutela delle Acque

- Aree di contaminazione salina
- Aree di tutela quali-quantitativa

Componenti geomorfologiche

- Crocelli e fasce di tutela
- Grotta
- Rocce nude, falesie e affioramenti
- Lame - alveo
- Lame - sponda
- Lame - presunta

Invarianti della struttura ecosistemica ambientale

Componenti botanico - vegetazionali

Beni paesaggistici

- Boschi

Ulteriori contesti paesaggistici

- Aree a vegetazione naturale prevalentemente arbustiva

Altre componenti

- Aree a pascolo naturale, praterie, incolti, prati aerici

Aree protette e siti naturalistici

Ulteriori contesti paesaggistici

- SIC IT 9120009 Praslonieno San Vito - Barletta

Componenti della rete ecologica

- Area nucleo
- Corridoio ecologico primario
- Corridoio ecologico secondario
- Connessioni ecologiche costiere
- Area di protezione della Lama
- Varco

Invarianti della struttura antropica e culturale

Componenti Cultural e Insediative

Beni culturali

Edifici o aree sottoposti a vincolo architettonico (art.10 D.Lgs 42/2004, gab.L.1089/39) in contesto rurale

- CHv2 - CHIESA E CASALE DEL PADRE ETERNO
- CH_Vv3 - CASINO SAN BASILIO
- T_CHv4 - TORRE CHIESA E CASALE SANT'EUSTACCHIO
- Chv5 - CHIESA E CASALE DI SAN MARTINO
- Mv15 - CASALE RUFOLI
- Vv25 - CASINO DELLA PRINCIPESSA
- Tv27 - TORRE DEL REDDITO
- Chv29 - CHIESA DI SAN PIETRO PAGO
- Tv37 - TORRE DELLE PIETRE ROSSE
- Vv40 - CASINO GIANMORULA

Beni paesaggistici

Zone di interesse archeologico (art.142 D.Lgs 42/2004)

- D0002 - DOLMEN DI SAN SILVESTRO
- GA0003 - GIACIMENTO DEL NEOLITICO ANTICO
- GAv33 - GIACIMENTO DELL'ETA' DEL BRONZO

Ulteriori contesti paesaggistici

- Inviluppo della città storica
- Paesaggi rurali
- Preesistenze archeologiche: aree interessate da ritrovamenti archeologici *(Segnalazioni di interesse paleontologico)*
  - ARA0004 - SEGNALAZIONE DI INTERESSE PALEONTOLOGICO
  - ARA0005 - SEGNALAZIONE DI INTERESSE PALEONTOLOGICO
- Beni storico architettonici sparsi e relative pertinenze

Chiese e cappelle

- CH001 - CAPPELLA DI SANTA LUCIA
- CH002 - CHIESA DI SAN PIETRO PAGO
- CH003 - CAPPELLA S. MARIA DELLA MISERICORDIA
- CHv2 - CHIESA E CASALE DEL PADRE ETERNO
- CHv29 - CHIESA DI SAN PIETRO PAGO
- CHv5 - CHIESA E CASALE DI SAN MARTINO

Ville e casini

- Vv25 – CASINO DELLA PRINCIPESSA

Masserie

- Mv15 - CASALE RUFOLI

Torri

- T_CHv4 - TORRE CHIESA E CASALE SANT'EUSTACCHIO
- Tv27 - TORRE DEL REDDITO
- Tv37 - TORRE DELLE PIETRE ROSSE

- Aree di rispetto dei beni storico architettonici in contesto rurale

Invarianti locali

- Beni storico-architettonici sparsi e relative pertinenze

Chiese e cappelle

- CH000 – CHIESA DI S.MARIA DELLA MISERICORDIA
- CH003 - CHIESA DI SANT' EGIDIO
- CH004 - CHIESA DELL'ANGELO SANTO

Masserie, Borghi, Palmenti

- M337 - MASSERIA TRAPPETO
- M339 - PALMENTO SAN DOMENICO
- M329 - BORGO SETTE TORRI

Torri

- T305 - TORRE MEMORAGIA
- T306 - TORRE D'ACONTO
- T307 - TORRE DI LAMA CASTELLO
- T308 - TORRE RECATANIA
- T309 - TORRE PALMENTO DELLE SETE
- T310 - TORRE DEL TUONO O DEI SAGARRIGA
- T311 - TORRE DON CICCIO
- T312 - TORRE MODUGNO
- T313 - TORRE DEL MANCINO
- T314 - TORRE BONVINO
- T315 - TORRE CARDI
- T316 - TORRE ALBERI ALTI
- T317 - TORRE FERRANTE

Ville e casini

- V318 - CASINO ANTRO
- V320 - CASINO PAPPALETTERE
- V321 - CASINO PEDESTONE
- V322 - CASINO MONTEDORO
- V323 - CASINO STERLACI
- V324 - CASINO BELLACOSA
- V325 - CASINO DE GEMMIS
- V326 - CASINO MESSERE
- V+40 - CASINO GIANMORULA

- Aree di rispetto dei beni architettonici sparsi in contesto rurale
- Aree interessate da ritrovamenti archeologici (segnalazioni Carl Apulia)
  - CAp001 - Fondo del Tempio - Madonna della Misericordia (Sterrologio)
  - CAp002 - Lungomare di Giovinazzo
  - CAp003 - Necropoli Località Consignano (età arcaica - eta romana)
  - CAp004 – Necropoli e casale di Santo Staso - Borgo della Palude (età arcaica - classica - repubblicana)
  - CAp005 – Necropoli Località Scassasano/Uressano (età arcaica e classica)
  - CAp006 - Tombe in località S. Lucia
  - CAp007 - Tombe sulla via per Bitonto

Componenti dei valori percettivi

- Strada a valenza paesaggistica

Componenti infrastrutturali e dotazioni

- Viabilità di attraversamento territoriale
- Viabilità di collegamento principale
- Viabilità di connessione urbana - principale
- Viabilità di connessione urbana - secondaria
- Piste ciclabili
- Aree a Parcheggi pubblici principali
- Linee e Stazione ferroviaria
- Porto

Acquedotto e Serbatoi

- Acquedotto
- Serbatoi acquedotto (AQP)
- Gasdotto
- Elettrodotto
- Impianto Depurazione
- Centrale elettrica
- Scarichi impianti di depurazione
- Dotazioni pubbliche principali
- Aree verdi urbane e attrezzature sportive pubbliche principali
- Aree demaniali

Attività produttive

- Impianti principali
- Cave

Invarianti Strutturali - Stralcio 1:5000

Invarianti idrogeomorfologiche

Componenti idrogeologiche - Il reticolo idrografico

- Corso d'acqua episodico

Componenti idrogeologiche -il Piano di Assetto Idrogeologico

- Area a Alta pericolosità idraulica
- Area a Media pericolosità idraulica
- Area a Bassa pericolosità idraulica
- Area a Alta pericolosità geomorfologica
- Area a Media pericolosità geomorfologica

Componenti idrogeologiche -il Piano di Tutela delle Acque

- Aree di contaminazione salina

Componenti geomorfologiche

- Crocelli e fasce di tutela
- Rocce nude, falesie e affioramenti
- Lame - alveo
- Lame - sponda
- Lame - presunta

Invarianti della struttura ecosistemica ambientale

Componenti botanico - vegetazionali

Beni paesaggistici

- Boschi

Ulteriori contesti paesaggistici

- Aree a vegetazione naturale prevalentemente arbustiva

Aree protette e siti naturalistici

Ulteriori contesti paesaggistici

- SIC IT 9120009 Praslonieno San Vito - Barletta

Componenti della rete ecologica

- Area nucleo
- Corridoio ecologico primario
- Connessioni ecologiche costiere
- Area di protezione della Lama
- Varco

Invarianti della struttura antropica e culturale

Beni culturali

Edifici o aree sottoposti a vincolo architettonico (art.10 D.Lgs 42/2004, gab.L.1089/39) in contesto urbano

- CHv1 - CHIESA DEL CARMINIELLO
- CHv20 - CHIESA DI SAN DOMENICO E SANTA ROSA E CONVENTO DOMENICANO
- CHv34 - EDICOLA SAN MICHELE
- Pv12 - CORTE DI CASTIGLIA
- Pv14-41 - PALAZZO CHIURLIA O SARACENO
- Pv10 - PALAZZO FRAMARINO
- CHv46 - EX CONVENTO AGOSTINIANI
- Pv20 - PALAZZO LUPIS
- GAv33 - GIACIMENTO ETA DEL BRONZO
- ESv45 - EX MATTATOIO COMUNALE
- ESv36 - ISTITUTO SAN GIUSEPPE
- Pv18 - PALAZZO MOLINO
- Pv19 - PALAZZO RICCI
- Pv16 - PALAZZO CALIA
- Pv28 - PALAZZO SEVERO VERNICE
- CHv42 - CHIESA DI SAN FRANCESCO
- Pv30 - PALAZZO SICILIANI DI RENDE
- Tv24 - TORRE SAGARRIGA VISCONTI
- Pv13-47 - CASA DONANNO (GIA SARACENO E GRIFALCO)
- Pv21 - PALAZZO ZURLO
- Pv26 - PALAZZO DUCALE
- Pv32 - PALAZZO DE RITIIS
- Pv11 - PALAZZO DE MARTINO
- CHv6 - CHIESA DELLA COLLEGIATA DELLO SPIRITO SANTO
- ESv03 - STAZIONE DI VEDETTA DELLA MARINA - FORTINO ARAGONESE
- Tv31 - TORRIONE DEL PROTONTINO O DELL EPISCOPO
- CHv7 - CONVENTO BENEDETTINO
- CHv43 - CHIESA DI SANTAGOSTINO
- EBv17 - MONTE DI PIETA
- CHv44 - CHIESA DI SAN GIOVANNI BATTISTA

Componenti Cultural e Insediative

Beni paesaggistici

Zone di interesse archeologico (art. 142 D. Lgs 42/2004)

- GAv33 - GIACIMENTO DELL'ETA' DEL BRONZO

Ulteriori contesti paesaggistici

- Inviluppo della città storica
- Tessuti storici

Invarianti locali

- mura urbane
- Elementi di caratterizzazione morfologica e funzionale dello spazio urbano: patrimonio, spaa e luoghi di relazione
- Complessi ed edifici di interesse storico-architettonico testimoniale

Chiese ed edifici religiosi

- CH100 - CHIESA DI SANTA MARIA DEGLI ANGELI
- CH101 - CHIESA DI S. ANDREA
- CH102 - CHIESA DI SAN LORENZO
- CH103 - CHIESA DI S. MARIA DEL CARMINE
- CH104 - SEMINARIO SERAFICO E CHIESA DEL CROCIFISSO
- CH105 - EX CONVENTO FRANCESCANI
- CH106 - CHIESA S. MARIA DI COSTANTINOPOLI
- CH107 - CHIESA SAN LORENZO
- CH108 - NUOVA CATTEDRALE
- CHv1 - CHIESA DEL CARMINIELLO
- CHv6 - CHIESA DELLA COLLEGIATA DELLO SPIRITO SANTO
- CHv7 - CONVENTO BENEDETTINO
- CHv20 - CHIESA DI SAN DOMENICO E SANTA ROSA E CONVENTO DOMENICANO
- CHv34 - EDICOLA SAN MICHELE
- CHv42 - CHIESA DI SAN FRANCESCO
- CHv43 - CHIESA DI SANTAGOSTINO
- CHv44 - CHIESA DI SAN GIOVANNI BATTISTA
- CHv46 - EX CONVENTO AGOSTINIANI

Palazzi

- P109 - PALAZZO DACONTO
- P110 - PALAZZO MESSERE
- P111 - PALAZZO GRIFFI
- P112 - EX PALAZZO DE CEGLIE
- P113 - PALAZZO CROCE
- P114 - PALAZZO CAPURSI
- P115 - PALAZZO SICILIANO DELACROIX
- P116 - PALAZZO UVA
- P117 - PALAZZO DACONTO
- P118 - PALAZZO DEL GOVERNATORE
- P119 - EX PALAZZO VESCOVILE
- P120 - PALAZZO PALOMBELLA MARZIANI
- P121 - PALAZZO DACONTO
- P122 - PALAZZO DACONTO 800
- P123 - PALAZZO LOBASSO
- P146 - PALAZZO RUCCI O GRAMEGNA
- Pv8-9 - PALAZZO DE PAVONIBUS e CASA RISIS
- Pv10 - PALAZZO FRAMARINO
- Pv11 - PALAZZO DE MARTINO
- Pv12 - CORTE DI CASTIGLIA
- Pv13-47 - CASA DONANNO
- Pv14-41 - PALAZZO CHIURLIA O SARACENO
- Pv16 - PALAZZO CALIA
- Pv18 - PALAZZO MOLINO
- Pv19 - PALAZZO RICCI
- Pv20 - PALAZZO LUPIS
- Pv21 - PALAZZO ZURLO
- Pv26 - PALAZZO DUCALE
- Pv28 - PALAZZO SEVERO VERNICE
- Pv30 - PALAZZO SICILIANI DI RENDE
- Pv32 - PALAZZO DE RITIIS

Torri e Case a Torre

- T124 - TORRIONE ARAGONESE
- Tv24 - TORRE SAGARRIGA VISCONTI
- Tv31 - TORRIONE DEL PROTONTINO O DELL EPISCOPO

Ville e casini

- V128 - CASINO ZURLO
- V129 - VILLA VINCIGUERRA
- V130 - VILLA FENICIA
- V131 - VILLA SPADA
- V132 - VILLA PALOMBELLA

Edifici specialistici

- ES125 - GRANDI MAGAZZINI SPINELLI BONASFORZA
- ES126 - SCUOLA ELEMENTARE S. GIOVANNI BOSCO
- ES127 - LICEO SPINELLI
- ESv17 - MONTE DI PIETA
- ESv23 - STAZIONE DI VEDETTA DELLA MARINA FORTINO ARAGONESE
- ESv36 - ISTITUTO SAN GIUSEPPE
- ESv45 - EX MATTATOIO COMUNALE

Altri edifici

- AE133 - Edificio in via di Bari
- AE134 - Edificio stile liberty
- AE135 - Edificio in via Manchese di Rende
- AE136 - Edificio in corso Dante alighieri
- AE137 - EDIFICIO VIA MARCONI
- AE138 - Edificio del 700
- AE139 - Edificio in via Cladini
- AE140 - COMPLESSO SAN FELICE

- Aree interessate da ritrovamenti archeologici (segnalazioni Carl Apulia)
  - CAp002 - Lungomare di Giovinazzo
  - CAp007 - Tombe sulla via per Bitonto

Componenti dei valori percettivi

- Strada a valenza paesaggistica

Componenti infrastrutturali e dotazioni

- Viabilità di attraversamento territoriale
- Viabilità di collegamento principale
- Viabilità di connessione urbana - principale
- Viabilità di connessione urbana - secondaria
- Piste ciclabili
- Aree a Parcheggi pubblici principali
- Linee e Stazione ferroviaria
- Porto
- Dotazioni pubbliche principali
- Aree verdi urbane e attrezzature sportive pubbliche principali
- Aree demaniali

Attività produttive

- Impianti principali

Invarianti Strutturali - Stralcio 1:5000

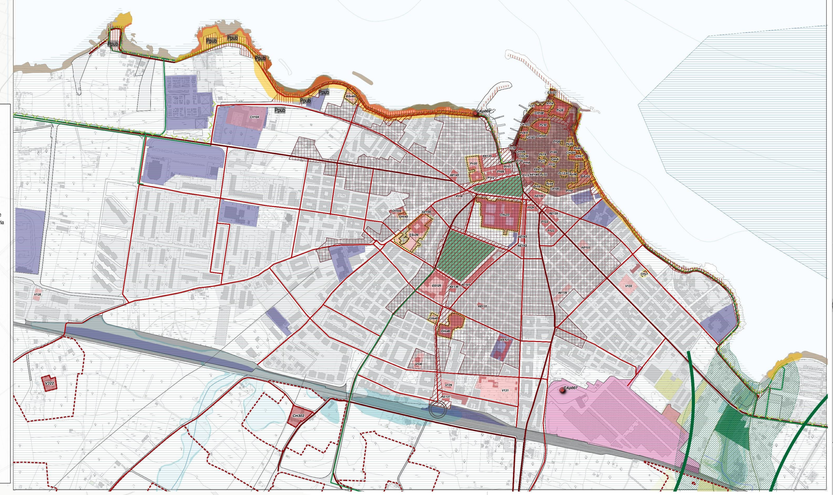

Elementi cartografici di base

- Edificato esistente
- Uliveti

Coordinati Specialistici e SIT
Geom. Francesco Maiorano
Arch. Raffaele D'ardito
Arch. Francesco Paolo Ciccolella
Arch. Tommaso Cosmo
Arch. Francesco Nigro
Arch. Giuseppe Di Gioia
Arch. Giovanna Di Salvo
Ing. Giorgio Ricciardi
Ing. Domenico Bellantone
Geom. Vincenzo Ricciardi
Dott. Agr. Pietro Nigro

Progettazione Urbanistica
Arch. Antonio Chiaia (Capogruppo)
Arch. Francesco Nigro
Arch. Tommaso Cosmo

Gruppo di Valutazione
Ingegnere Ettorina Lovecchio
Arch. Pasquale Mastrorilli
Dott. Agr. Pietro Nigro

Adottato con

Approvato con

Dirigente Ufficio Tecnico
Ing. Domenico Cinquepalmi

Responsabile Servizio Urbanistica
Ing. Dorina Cariesi

Sindaco
Avv. Tommaso Depalma

Assessore all'Urbanistica
Salvatore Stallone

Segretario Comunale
Dott. Davide Carta

Arch. Antonio Chiaia
Ing. Domenico NIGRO

PUG 2019

Documento Programmatico Preliminare
Legge regionale 20/2001 e s.m.i.

QUADRI INTERPRETATIVI
Invarianti strutturali
Invarianti Strutturali: il territorio comunale e il centro

CITTÀ DI GIOVINAZZO

TAV. **QI.Inv**

scala 1:10.000 - 1:5000
maggio 2020